

AD 2.LFOL		
AD 2 LFOL ATT 01	AD 2 LFOL TXT 01	

ATTERRISSAGE A VUE

Visual landing

Ouvert à la CAP
Public air traffic

L' AIGLE ST MICHEL

AD2 LFOL ATT 01

17 JAN 08



ALT AD : 787 (28 hPa)

LAT : 48 45 32 N

LONG : 000 39 28 E

LFOL

VAR : 2°W (05)

APP : NIL
TWR : NIL
A/A : 126.85

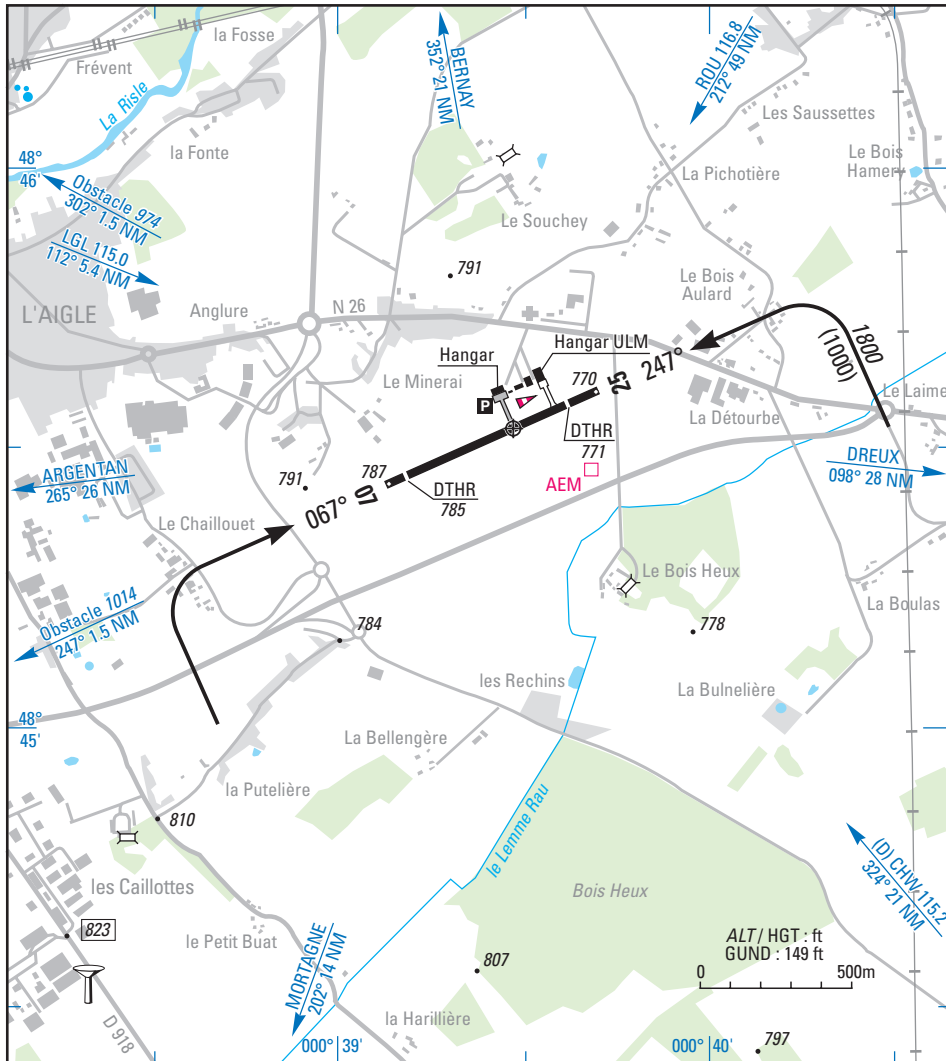

RWY	QFU	Dimensions Dimension	Nature Surface	Résistance Strength	TODA	ASDA	LDA
07	067	763 x 20	Revêtue Paved	2.5/-/-	763	763	696
25	247				763	763	638

Aides lumineuses : NIL

Lighting aids : NIL



Consignes particulières / Special instructions**Procédures et consignes particulières**

Inutilisable hors RWY et TWY.

Procedures and special instructions

Unusable outside RWY and TWY.

Activités diverses

AEM : 500 ft AAL.

Special activities

AEM: 500 ft AAL.

☛ Informations diverses / Miscellaneous

HIV + 1HR / WIN + 1HR

Les informations de source **non DGAC** de cette rubrique sont communiquées sous toute réserve.
Non DGAC information in this document is communicated with all reserve.

- 1 - **Situation / Location** : 2 km ESE L'AIGLE (61 - ORNE).
- 2 - **ATS** : NIL.
- 3 - **VFR de nuit / Night VFR** : Non agréé / *Not approved*.
- 4 - **Gestionnaire / Managing authority** : Ville de / *City of* L'AIGLE
61300 L'AIGLE ☎ 02 33 84 16 16.
- 5 - **AVA** : Délégation territoriale / *Territorial representative* : Bretagne Basse Normandie (voir / *see* GEN).
- 6 - **BDP / BIA** : BRIA de rattachement / *Attaching BRIA* : NANTES (voir / *see* GEN).
- 7 - **Préparation du vol / Flight preparation** : Acheminement PLN VFR / *Addressing VFR FPL* : Voir / *See* GEN 12.
- 8 - **MET** : NIL.
- 9 - **Douanes, Police / Customs, Police** : NIL.
- 10 - **AVT** : Carburant / *Fuel* : 100LL.
Possible O/R ACB de l'Amicale des pilotes / *Possible O/R "l' Amicale des pilotes" ACB*.
- 11 - **SSLIA** : Niveau 1 / *Level 1*.
- 12 - **Lutte aviaire / Bird control** : NIL.
- 13 - **Hangars pour aéronefs de passage / Transient aircraft hangars** : NIL.
- 14 - **Réparations / Repairs** : Aéro l'Aigle Maintenance ☎ 06 87 45 73 01 ☎ / FAX 02 33 24 50 35
mail : aerolaiglemaintenance@wanadoo.fr
- 15 - **ACB** : de l'amicale des pilotes de L'AIGLE ST MICHEL ☎ 02 33 24 21 52
ULM AIGLON ☎ 02 33 24 37 91 / 06 14 18 16 57 / 06 30 61 13 67 - mail : ulm.aiglon@free.fr